TSV HARBURG

Laufen Triathlon Ski

PRÄSENTIERT

# 4. HARBURGER SCHÜLER & JUGEND-TRIATHLON '22

## mit SINGLE MIXED RELAY

Der zentrale Wettkampfplatz bietet Freiwasserschwimmen und eine selektive / abgesperrte Rad- und Laufstrecke über mehrere Runden.

800m Kids-Run
Schüler A – C
Jugend B
Jugend A
Junioren

www.tsvharburg-triathlon.de

SONNTAG

## 24. JULI 2022

HARBURG (SCHWABEN)

BTV memmert NACHWUCHSCUP

# VERANSTALTUNG GENEHMIGT

02-22-01-04334

| | |
|---|---|
| **Veranstalter:** | TSV Harburg 1907 e.V. |
| **Wettkampfleitung:** | Jochen Rühl |
| **Datum:** | 24.07.2022 |
| **Startgebühr:** | **20,00** Euro **20,00** Euro Single Mixed Staffel |
| **Meldeschluss:** | 20.07.2022 |
| **Anmeldung/Zeitnahme:** | Race Result |
| **Abholung Unterlagen:** | bis 9:00 Uhr |
| **Check-In Wechselzone:** | Rennen 1 - 5 um 8:00 - 09:30 Uhr<br>Rennen 6 um 14:00 - 14:15 Uhr |
| **Wettkampfbesprechung:** | Rennen 1 - 5 über Vorabinformationen per Mail<br>Rennen 6 über Vorabinformationen per Mail |

| **Rennen 1** | *Startzeit* | ***10:15 Uhr*** | | | **mit BTV Nachwuchscup** |
|---|---|---|---|---|---|
| Altersklasse | Jahrgang | Schwimmen | Rad | Lauf | *Abrolllänge* |
| **Junioren** | 2003/2004 | 400 m | 12 km (3R)* | 3 km (2R)* | *keine* |
| **Jugend A** | 2005/2006 | 400 m | 12 km (3R)* | 3 km (2R)* | *keine* |
| **Rennen 2** | *Startzeit* | ***11:20 Uhr*** | | | **mit BTV Nachwuchscup** |
| **Jugend B** | 2007/2008 | 250 m | 7 km (2R)* | 1,6 km (2R)* | *6,10 m* |
| **Rennen 3** | *Startzeit* | ***12:25 Uhr*** | | | **mit BTV Nachwuchscup** |
| **Schüler A** | 2009/2010 | 250 m | 7 km (2R)* | 1,6 km (2R)* | *5,66 m* |
| **Rennen 4** | *Startzeit* | ***13:10 Uhr*** | | | |
| **Schüler B** | 2011/2012 | 150 m | 3 km | 800 m | *5,66 m* |
| **Rennen 5** | *Startzeit* | ***13:40 Uhr*** | | | |
| **Schüler C** | 2013/2014 | 100 m | 2,5 km (2R)* | 400 m | *5,66 m* |
| **Kids - Run** | *Startzeit* | ***14:15 Uhr*** | | | |
| | 2009-2017 | | | 800 m | |

**Check-In für Single Mixed (14:00-14:55) / Check-Out Wechselzone**

| **Rennen 6** | *Startzeit* | ***15:00 Uhr*** | | | **mit BTV Nachwuchscup** |
|---|---|---|---|---|---|
| **Single-Mixed** | 2 x 2 | 75 m | 1,5 km | 400 m | |

*** (2R = 2 Runden)**

| | |
|---|---|
| **Siegerehrung:** | Rennen 1 - 6 um 15:30 Uhr |
| **Ehrungen:** | Preise: 1.-3. Platz erhalten den legendären Harburger Laib<br>Auszeichnung Kids Run: alle Finisher bekommen eine Medaillie |
| **Achtung:** | Die maßgebliche Regelung entnehmen sie dem Hygienekonzept.<br>(Stellen sie sich auf etwaige Änderungen ein, aktulle Infos finden sie auf unserer Homepage.) |

# Wichtige Regeln beim Wettkampf!

- Für die Teilnahme ist kein Startpass notwendig.
- Wettkampfformat: Einzelstart!
- Es sind alle verkehrssicheren Fahrradtypen, **auch Rennräder** erlaubt.
- Die Abrolllängen werden kontrolliert.
- Es gilt die Sportordnung der DTU.
- Jegliche Triathlonaufsätze sind verboten.
- Fahrrad und Helm werden beim Check-In überprüft.
- Keine Eltern in der Wechselzone.
- Teilnahme an der Wettkampfbesprechung ist Pflicht.
- Fahrräder müssen bis 09:30 Uhr in der Wechselzone abgestellt sein.
- Die Rad- und Laufstrecke befindet sich auf einem gesicherten Rundkurs. Sie müssen der Renndistanz entsprechend mehrmals absolviert werden.
- Windschattenfahren ist erlaubt, beim Radfahren gilt die StVO.
- Das Befahren der Wettkampfstrecke ist nur mit einem geeignetem Helm erlaubt.
- Beim Radfahren und Laufen ist Oberbekleidung Pflicht.
- Die Kinder dürfen während des Wettkampfs nicht begleitet werden.
- Der Veranstalter übernimmt keine Haftung bei Unfällen, Diebstahl oder Sachschäden.
- Die Veranstaltung findet nicht statt oder wird unterbrochen bei Umgebungseinflüssen, die die Gesundheit der Teilnehmer ernsthaft gefährden. Eine Rückerstattung des Startgeldes kann in diesen Fällen nicht erfolgen.

Der Veranstaltung liegen die Wettkampfordnungen der Deutschen Triathlon Union zugrunde. SpO § 43.4: „Mit der Anmeldung erkennt der Teilnehmer die Wettkampfordnungen der DTU (Sportordnung (SpO), Veranstalterordnung (VaO), Ligaordnung (LigO), Anti-Doping-Code (ADC), Kampfrichterordnung (KrO), Rechts- und Verfahrensordnung (RVO), Disziplinarordnung (DzO) ) und die Bedingungen des Veranstalters gemäß der Ausschreibung für sich als verbindlich an.“ Weitere Hinweise sind zu empfehlen: 1. Die Teilnahme erfolgt auf eigenes Risiko. 2. Die Haftung des Veranstalters - auch gegenüber Dritten - ist beschränkt auf Vorsatz und grobe Fahrlässigkeit. Dies gilt auch für die vom Veranstalter eingesetzten Firmen und Helfer. Die Haftung des Veranstalters für andere Schäden als solche aus der Verletzung des Lebens, des Körpers oder der Gesundheit ist ausgeschlossen, soweit sie nicht auf einer vorsätzlichen oder grob fahrlässigen Pflichtverletzung des Veranstalters, oder seines gesetzlichen Vertreters oder Erfüllungsgehilfen beruht. 3. Der Veranstalter haftet nicht für Ausrüstungsgegenstände, die in der Wechselzone abhandenkommen oder für andere abhanden gekommene Gegenstände der Teilnehmer soweit sie nicht auf einer vorsätzlichen oder grob fahrlässigen Pflichtverletzung des Veranstalters, oder seines gesetzlichen Vertreters oder Erfüllungsgehilfen beruht. Sie sollten daher gegen Diebstahl versichert sein. 4. Mit Empfang der Startnummer erklärt der Teilnehmer verbindlich, dass gegen seine Teilnahme keine gesundheitlichen Bedenken bestehen.“ Mit dem Anmeldeformular bestätigt der Teilnehmer per Unterschrift, dass er die Ausschreibung anerkennt.

Mit der Anmeldung und Unterschrift der Eltern, wird dieser Haftungsausschluss sowie Wettkampf-, Hygieneordnung und die Rechts- und Verfahrensordnung anerkannt.
Der Anordnung des Ordnungspersonals ist Folge zu leisten.
Zuwiderhandlungen haben eine sofortige Disqualifikation zur Folge.
**Über all diesen Regeln steht die Umsetzung der aktuell gültigen Hygieneverordnung!**

# Parken / Schwimmen / Wechselzone

**Parkplätze:** an der Schule (48°47'05.8"N 10°41'37.9"E)

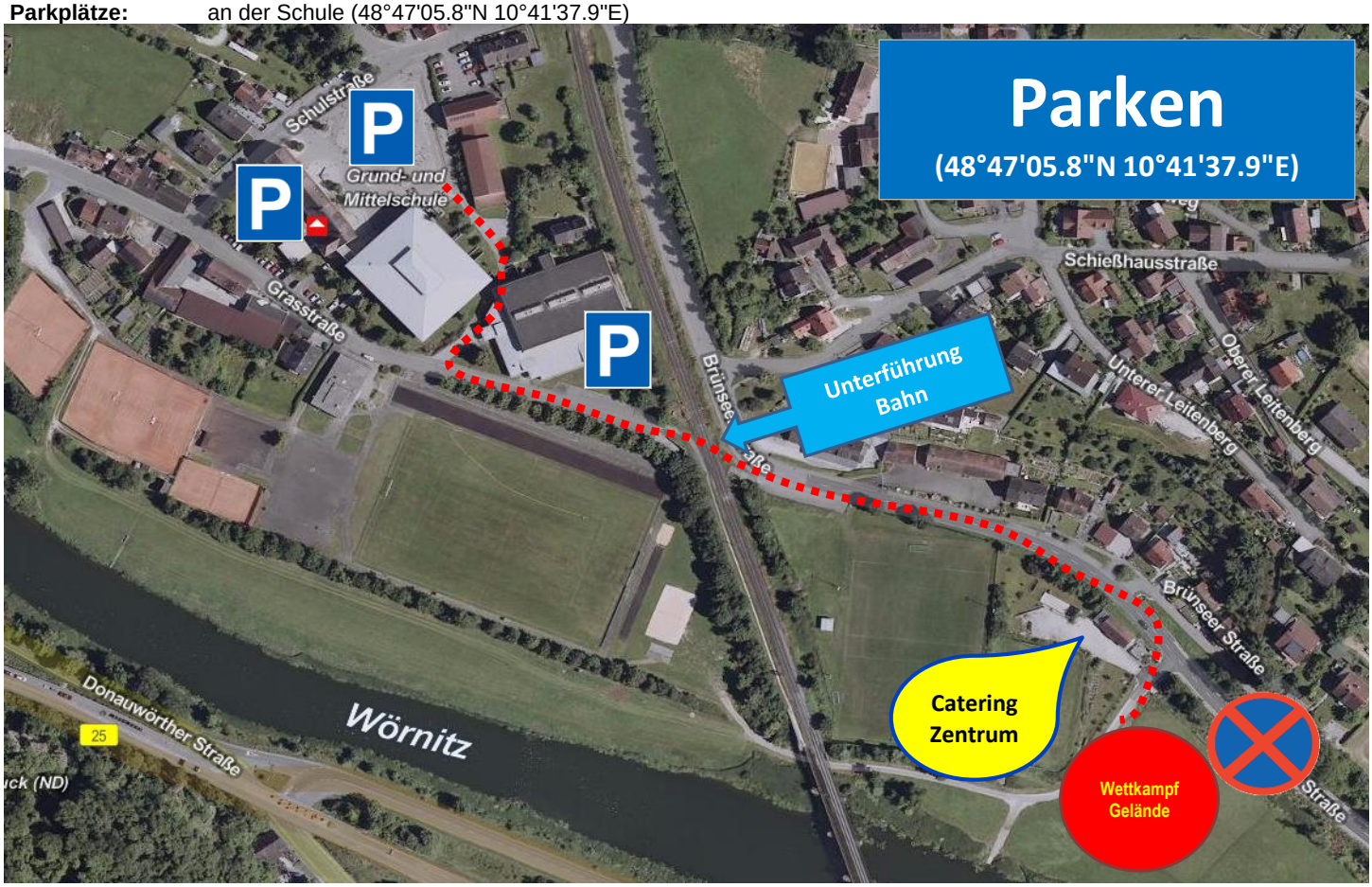


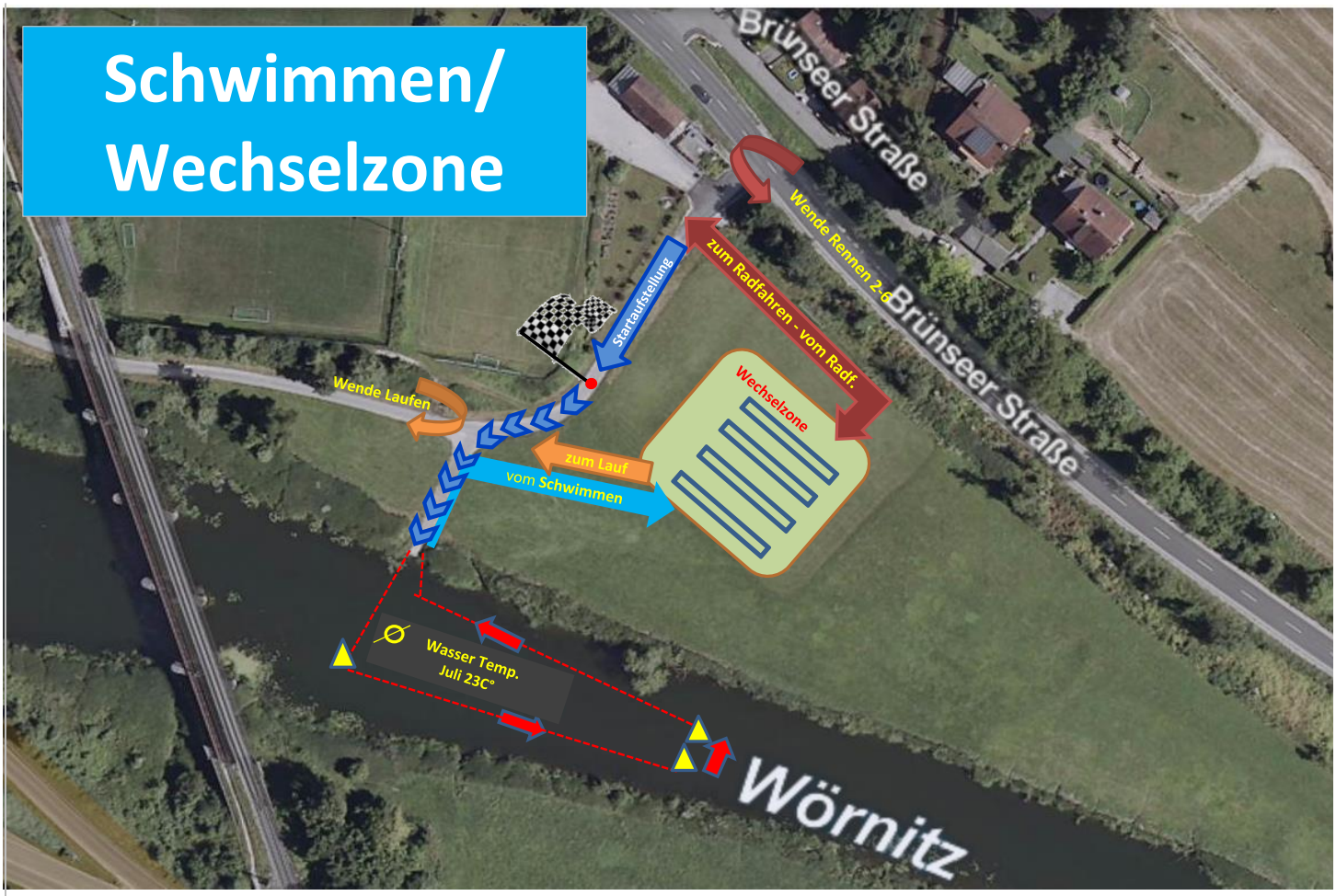


- Schwimmstrecke gesichert durch DLRG Mönchsdeggingen

# Strecken: Radfahren / Laufen

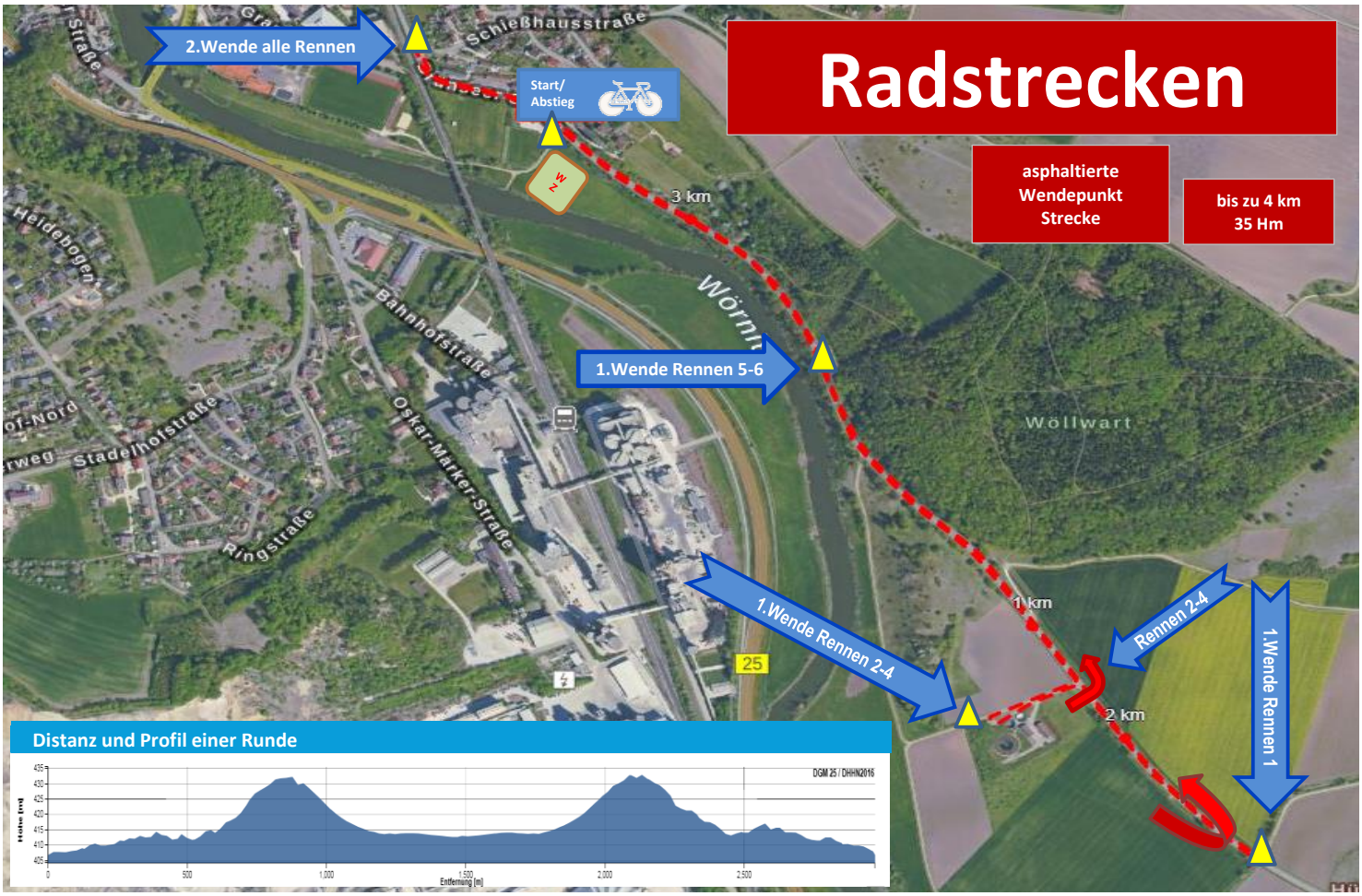


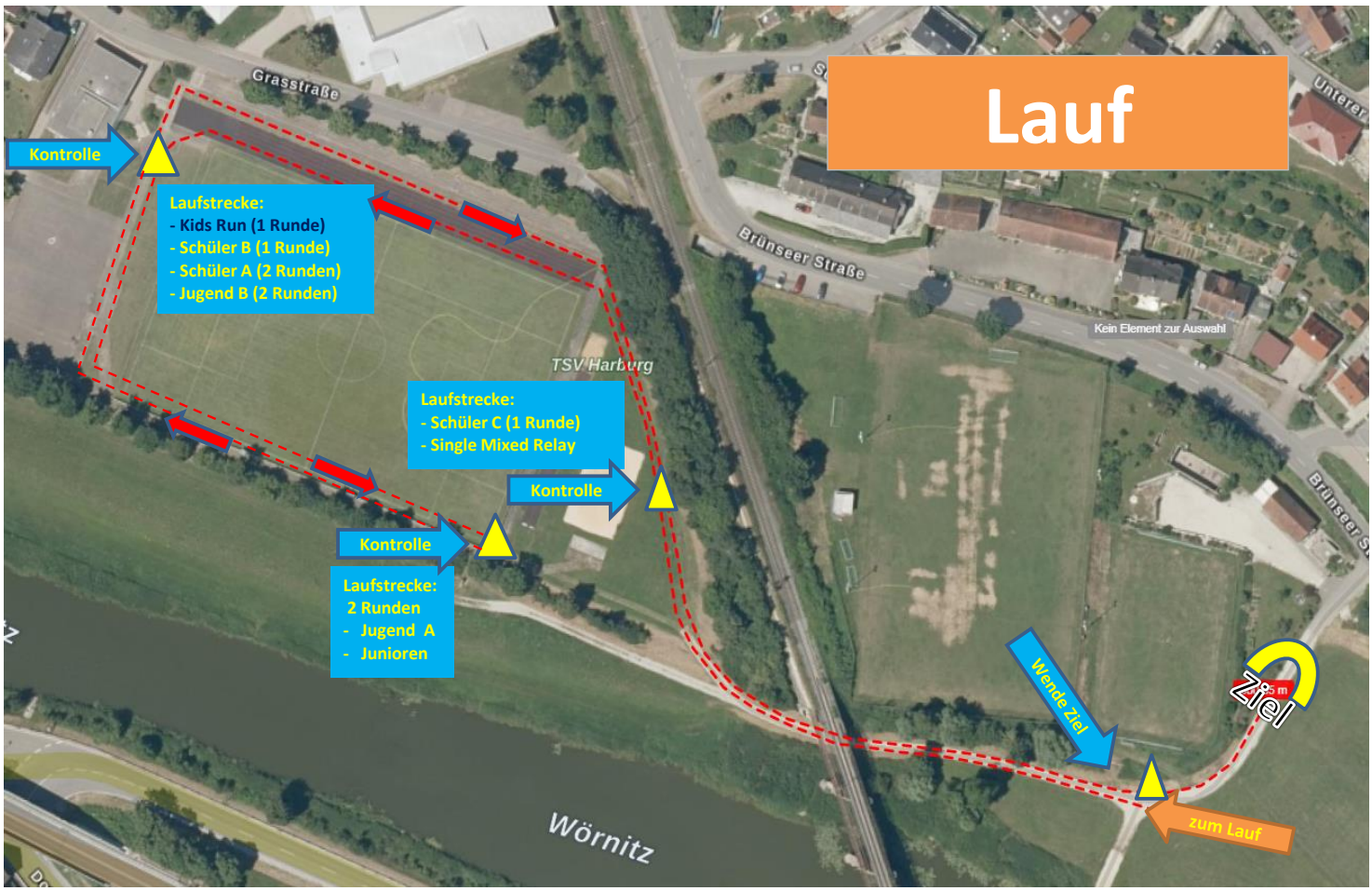

# Informationen zur Single Mixed Relay

## Abholung Startunterlagen:

Bei der Registrierung am Eingang zum Wettkampfgelände, weisen sie sich
mit der Anmeldebestätigung als Teamleiter aus.
Daraufhin erhaltet ihr die Wettkampfunterlagen für euer/e Team/s.

## Startreihenfolge:

Gestartet wird in der Reihenfolge Mädchen1–Junge1–Mädchen1-Junge1, die genaue Reihenfolgen der Athleten ist vor dem Start festzulegen. Jeder Athlet absolviert zwei Triathlons im Wechsel mit dem Partner. Der Wechsel erfolgt jeweils in einem gekennzeichnetem Wechselkorridor (der genaue Wechsel wird beider Wettkampfbesprechung bekannt gegeben)

## Zusammensetzung der Teams:

Ein Team besteht aus zwei Sportlern (ein Mädchen und ein Junge) und kann innerhalb der Jahrgänge Schüler A und Jugend B, sowie Jugend A und Junioren gebildet werden.

## Startnummern / Bademützen:

Aus ökologischen Gründen bitten wir euch, die Bademützen aus denn Einzelrennen zu verwenden.
Teammitglieder, die nicht am Einzel-WK teilnahmen, werden extra Bademützen gereicht.
Jedes Team hat zweimal die gleiche Startnummer (z. B. 185 A, 185 B)

## Fahrräder/ Radstrecke:

Auch beim Teamwettbewerb gilt ein Windschattenverbot!
Ablauflänge: Schüler A (5,66 m) / Jugend B (6,10 m)
Die Räder der Teammitglieder bleiben am gleichen Platz wie im Einzelwettkampf.
Teammitglieder, die nicht am Einzelwettkampf dabei waren, bekommen einen Platz zugewiesen.
Check In Zeitraum: 14:00 - 14:55 Uhr.

## Wechselzone:

Am Platz dürfen deponiert werden:

- Startnummernband, Brille, Radschuhe, Helm, Laufschuhe, Radschuhe
- Getränke (in Plastikflaschen), Verpflegung, Maske
- Umziehkleidung (für: vor und nach dem Wettkampf), Handtuch

## Start:

Auch der Team-Wettkampf findet im Einzelstartmodus statt.
Es wird im 5 sec Intervall gestartet, Startaufstellung erfolgt ca. 5 min vor dem Start.
Auch die Teammitglieder 2, 3 und 4 beginnen ihre Teilstrecke mit einem Sprungstart.

## Wettkampfstrecken:

Schwimmen: 75m Rad: 1500m Lauf: 400 m

## Übergabe Transponder zwischen den Teammitgliedern:

Nach geltender DTU Regelung, nimmt jeweils der folgende Starter den Transponder vom Fuß des vor ihm gestarteten Teilnehmers und befestigt den Transponder selbstständig an seinem Fuß.
Die Übergabe erfolgt am Wendepunkt (kurz vor dem Ziel), nur der letzte Starter läuft durchs Ziel.

# Informationen zur Single Mixed Relay

## Abholung Startunterlagen:

Bei der Registrierung am Eingang zum Wettkampfgelände, weisen sie sich
mit der Anmeldebestätigung als Teamleiter aus.
Daraufhin erhaltet ihr die Wettkampfunterlagen für euer/e Team/s.

## Startreihenfolge:

Gestartet wird in der Reihenfolge: Mädchen1-Junge1-Mädchen1-Junge1, die genaue Reihenfolgen der Athleten ist vor dem Start festzulegen. Jeder Athlet absolviert zwei Triathlons im Wechsel mit dem Partner. Der Wechsel erfolgt jeweils in einem gekennzeichnetem Wechselkorridor (der genaue Wechsel wird beider Wettkampfbesprechung bekannt gegeben)

## Zusammensetzung der Teams:

Ein Team besteht aus zwei Sportlern (ein Mädchen und ein Junge) und kann innerhalb der Jahrgänge Schüler A und Jugend B, sowie Jugend A und Junioren gebildet werden.

## Startnummern / Bademützen:

Aus ökologischen Gründen bitten wir euch, die Bademützen aus denn Einzelrennen zu verwenden.
Teammitglieder, die nicht am Einzel-WK teilnahmen, werden extra Bademützen gereicht.
Jedes Team hat zweimal die gleiche Startnummer (z. B. 185 A, 185 B)

## Fahrräder/ Radstrecke:

Auch beim Teamwettbewerb gilt ein Windschattenverbot!
Ablauflänge: Schüler A (5,66 m) / Jugend B (6,10 m)
Die Räder der Teammitglieder bleiben am gleichen Platz wie im Einzelwettkampf.
Teammitglieder, die nicht am Einzelwettkampf dabei waren, bekommen einen Platz zugewiesen.
Check In Zeitraum: 14:00 - 14:55 Uhr.

## Wechselzone:

Am Platz dürfen deponiert werden:

- Startnummernband, Brille, Radschuhe, Helm, Laufschuhe, Radschuhe
- Getränke (in Plastikflaschen), Verpflegung, Maske
- Umziehkleidung (für: vor und nach dem Wettkampf), Handtuch

## Start:

Auch der Team-Wettkampf findet im Einzelstartmodus statt.
Es wird im 5 sec Intervall gestartet, Startaufstellung erfolgt ca. 5 min vor dem Start.
Auch die Teammitglieder 2, 3 und 4 beginnen ihre Teilstrecke mit einem Sprungstart.

## Wettkampfstrecken:

Schwimmen: 75m Rad: 1500m Lauf: 400 m

## Übergabe Transponder zwischen den Teammitgliedern:

Nach geltender DTU Regelung, nimmt jeweils der folgende Starter den Transponder vom Fuß
des vor ihm gestarteten Teilnehmers und befestigt den Transponder selbstständig an seinem Fuß.
Die Übergabe erfolgt am Wendepunkt (kurz vor dem Ziel), nur der letzte Starter läuft durchs Ziel.

# Danke an unsere Unterstützer:

Stadt Harburg

MONTEC INTERNATIONAL
INDUSTRIEMONTAGEN
SCHWERLASTMONTAGEN
WERKSVERLAGERUNGEN

MONTEC INTERNATIONAL
montec-gmbh.de

Zweirad-Uhl GmbH & Co.KG
Dillinger Strasse 57
86609 Donauwörth
Tel.: 0906 / 981 60 60
Fax.: 0906 / 981 60 61
info@zweirad-uhl.de
www.facebook.com/ZweiradUhl/
www.Zweirad-Uhl.de

ECHTES Mayer's Backstube HANDWERK

ARLT KOMPLETTBAU
Nürnberger Straße
86720 Nördlingen
Tel. 0 90 81 / 21 05-0
www.arltbau.de
...auf uns können Sie bauen!

Märker Märker

Raiffeisen-Volksbank Donauwörth eG

Haus der WÄSCHE
Susanne Deisenhofer
Donauwörth · Reichsstraße 58
Telefon: 0906 9999-755
www.haus-der-waesche.com

S.I.S. GRUPPE

arte creation
MALERFACHBETRIEB