TSV HARBURG
Laufen Triathlon Ski

PRÄSENTIERT

Staudigl Druck

2. HARBURGER SCHÜLER & JUGEND-TRIATHLON '19

MIT SCHWÄBISCHER MEISTERSCHAFT

Der zentrale Wettkampfplatz bietet Freiwasserschwimmen mit attraktivem Landgang und eine abgesperrte Radstrecke über mehrere Runden.

Startgebühr: 10 Euro

Schüler D, C, B, A
Jugend B
Jugend A
Junioren

www.tsvharburg-triathlon.de

SONNTAG 28. JULI 2019

HARBURG (SCHWABEN)

VERANSTALTUNG GENEHMIGT

02-19-01-02721

Veranstalter: *TSV Harburg 1907 e.V.*

Wettkampfleitung: *Jochen Rühl*

Auswertung: *RaceResult*

Startgebühr: 10,00 Euro
15,00 Euro (Nachmeldung, falls Startgruppe nicht ausgebucht)

Anmeldung unter: RaceResult

!!! Voranmeldung bis 21. Juli 2019 !!!

Abholung Unterlagen: 9:00 Uhr

Check-In Wechselzone: 9:30 - 11:15 Uhr

Wettkampfbesprechung: 11:15 Uhr

!!! Je Startgruppe max. 35 Starter !!!

Startzeit	***11:30 Uhr***				
Altersklasse	**Jahrgang**	**Schwimmen**	**Rad**	**Lauf**	**Abrolllänge**
Junioren	2000/2001	300 m (2R)	6 km (2R)	1,6 km (2R)	keine
Jugend A	2002/2003	300 m (2R)	6 km (2R)	1,6 km (2R)	keine
Jugend B	2004/2005	300 m (2R)	6 km (2R)	1,6 km (2R)	6,10 m
Schüler A	2006/2007	300 m (2R)	6 km (2R)	1,6 km (2R)	5,66 m
Startzeit	***12:30 Uhr***				
Schüler B	2008/2009	150 m	3 km	800 m (2R)	5,66 m
Startzeit	***13:15 Uhr***				
Schüler C	2010/2011	100 m	2,5 km	400 m	5,66 m
Startzeit	***14:00 Uhr***				
Schüler D	2012-2014	50 m	1 km	200 m	5,66 m

* (2R=2 Runden)

Siegerehrung: *14:15 Uhr*

Ehrungen: Pokale für die Alterklassensieger Platz 1 - 3
Auszeichnung Sieger - Schwäb. Meisterschaften (M/W) ab Schüler C
Alle Starter erhalten eine Medaillie.

Parkplätze: an der Schule (48°47'05.8"N 10°41'37.9"E)

- Duschen und Umkleidekabinen des Sportheims können genutzt werden.
- Schwimmstrecke gesichert durch Feuerwehr Harburg

Wichtige Regeln beim Wettkampf!

- Alle Teilnehmer müssen einen geeigneten Fahrradhelm tragen.
- Es sind alle verkehrssicheren Fahrradtypen auch Rennräder erlaubt.
- Die Abrolllängen werde kontrolliert.
- Es gilt die Sportordnung der DTU.
- Schwimmhilfen sind nur bei den Schülern D zugelassen.
- Fahrrad und Helm werden überprüft.
- Keine Eltern in der Wechselzone.
- Teilnahme an der Wettkampfbesprechung ist Pflicht.
- Fahrräder müssen bis 11:15 Uhr in der Wechselzone abgestellt sein.
- Die Rad- und Laufstrecke befindet sich auf einem gesicherten Rundkurs. Sie müssen der Renndistanz entsprechend mehrmals absolviert werden.
- Windschattenfahren ist erlaubt, daher keine Triathlonaufsätze.
- Beim Radfahren gilt die StVO.
- Beim Radfahren und Laufen ist Oberbekleidung Pflicht.
- Die Kinder dürfen während des Wettkampfs nicht begleitet werden.
- Der Veranstalter übernimmt keine Haftung bei Unfällen, Diebstahl oder Sachschäden.
- Die Veranstaltung findet nicht statt oder wird unterbrochen bei Umgebungseinflüssen, die die Gesundheit der Teilnehmer ernsthaft gefährden. Eine Rückerstattung der Startgeld kann in diesen Fällen nicht erfolgen.

Der Veranstaltung liegen die Wettkampfordnungen der Deutschen Triathlon Union zugrunde. SpO § 43.4: „Mit der Anmeldung erkennt der Teilnehmer die Wettkampfordnungen der DTU (Sportordnung (SpO), Veranstalterordnung (VaO), Ligaordnung (LigO), Anti-Doping-Code (ADC), Kampfrichterordnung (KrO), Rechts- und Verfahrensordnung (RVO), Disziplinarordnung (DzO)) und die Bedingungen des Veranstalters gemäß der Ausschreibung für sich als verbindlich an.“ Weitere Hinweise sind zu empfehlen: 1. Die Teilnahme erfolgt auf eigenes Risiko. 2. Die Haftung des Veranstalters - auch gegenüber Dritten - ist beschränkt auf Vorsatz und grobe Fahrlässigkeit. Dies gilt auch für die vom Veranstalter eingesetzten Firmen und Helfer. Die Haftung des Veranstalters für andere Schäden als solche aus der Verletzung des Lebens, des Körpers oder der Gesundheit ist ausgeschlossen, soweit sie nicht auf einer vorsätzlichen oder grob fahrlässigen Pflichtverletzung des Veranstalters, oder seines gesetzlichen Vertreters oder Erfüllungsgehilfen beruht. 3. Der Veranstalter haftet nicht für Ausrüstungsgegenstände, die in der Wechselzone abhandenkommen oder für andere abhanden gekommene Gegenstände der Teilnehmer soweit sie nicht auf einer vorsätzlichen oder grob fahrlässigen Pflichtverletzung des Veranstalters, oder seines gesetzlichen Vertreters oder Erfüllungsgehilfen beruht. Sie sollten daher gegen Diebstahl versichert sein. 4. Mit Empfang der Startnummer erklärt der Teilnehmer verbindlich, dass gegen seine Teilnahme keine gesundheitlichen Bedenken bestehen.“ Mit dem Anmeldeformular bestätigt der Teilnehmer per Unterschrift, dass er die Ausschreibung anerkennt. Bei online – Anmeldung ist eine rechtsverbindliche Unterschrift sicherzustellen.

Mit der Anmeldung und Unterschrift der Eltern, wird dieser Haftungsausschluss sowie Wettkampf-ordnung und die Rechts- und Verfahrensordnung anerkannt.
Der Anordnung des Ordnungspersonals ist Folge zu leisten.
Zuwiderhandlungen haben eine sofortige Disqualifikation zur Folge.

Parken / Schwimmen / Wechselzone

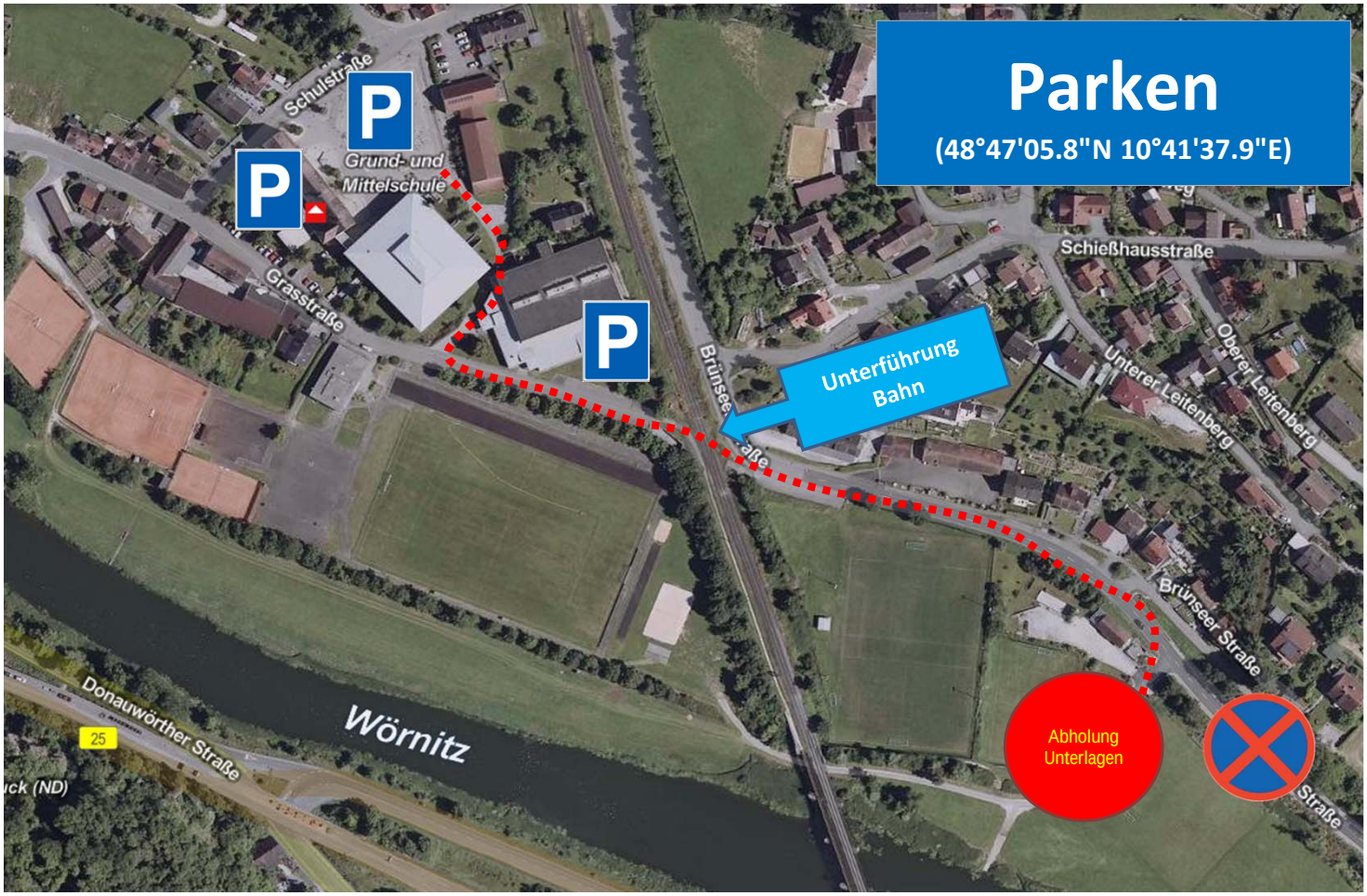

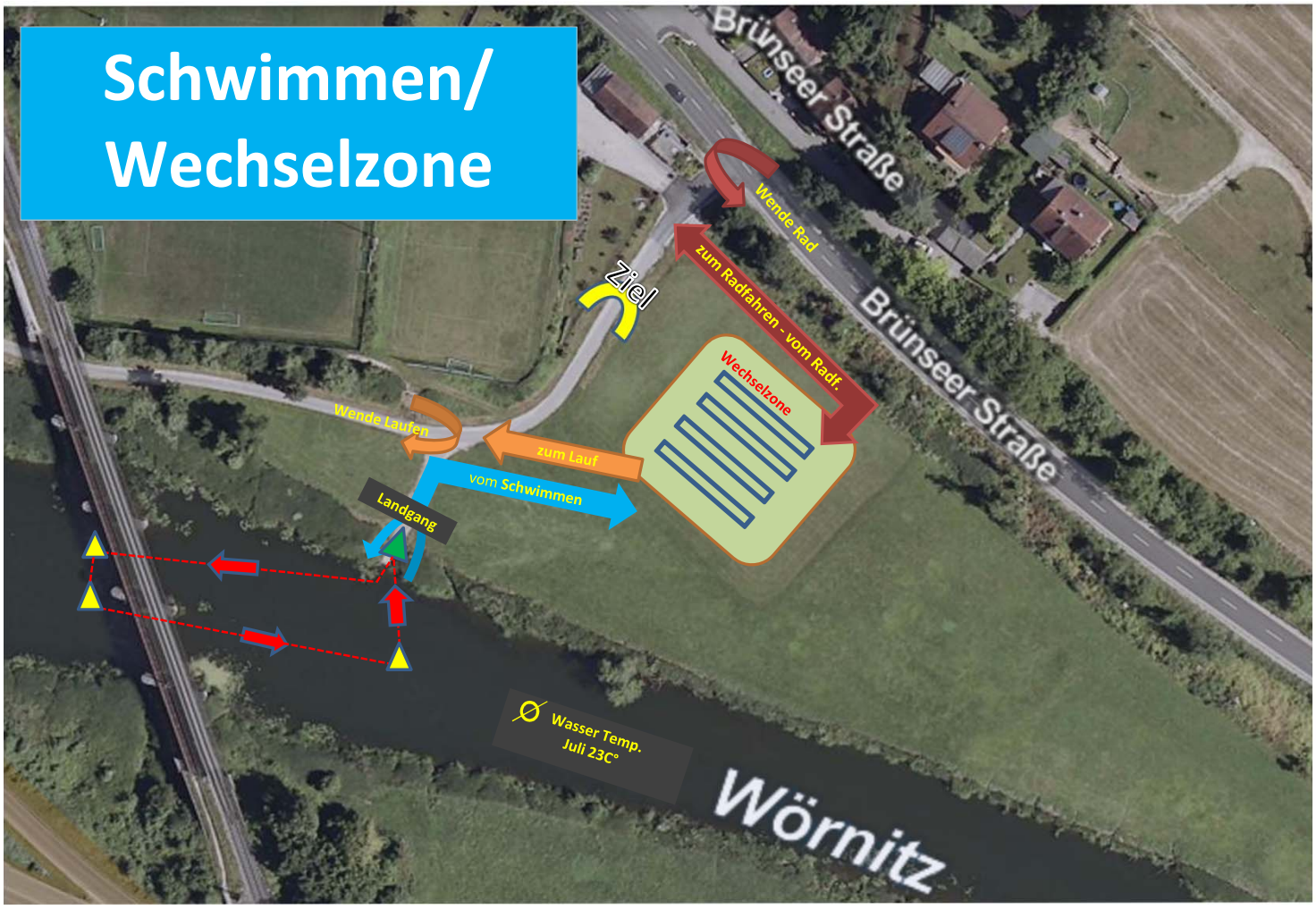

Strecken: Radfahren / Laufen

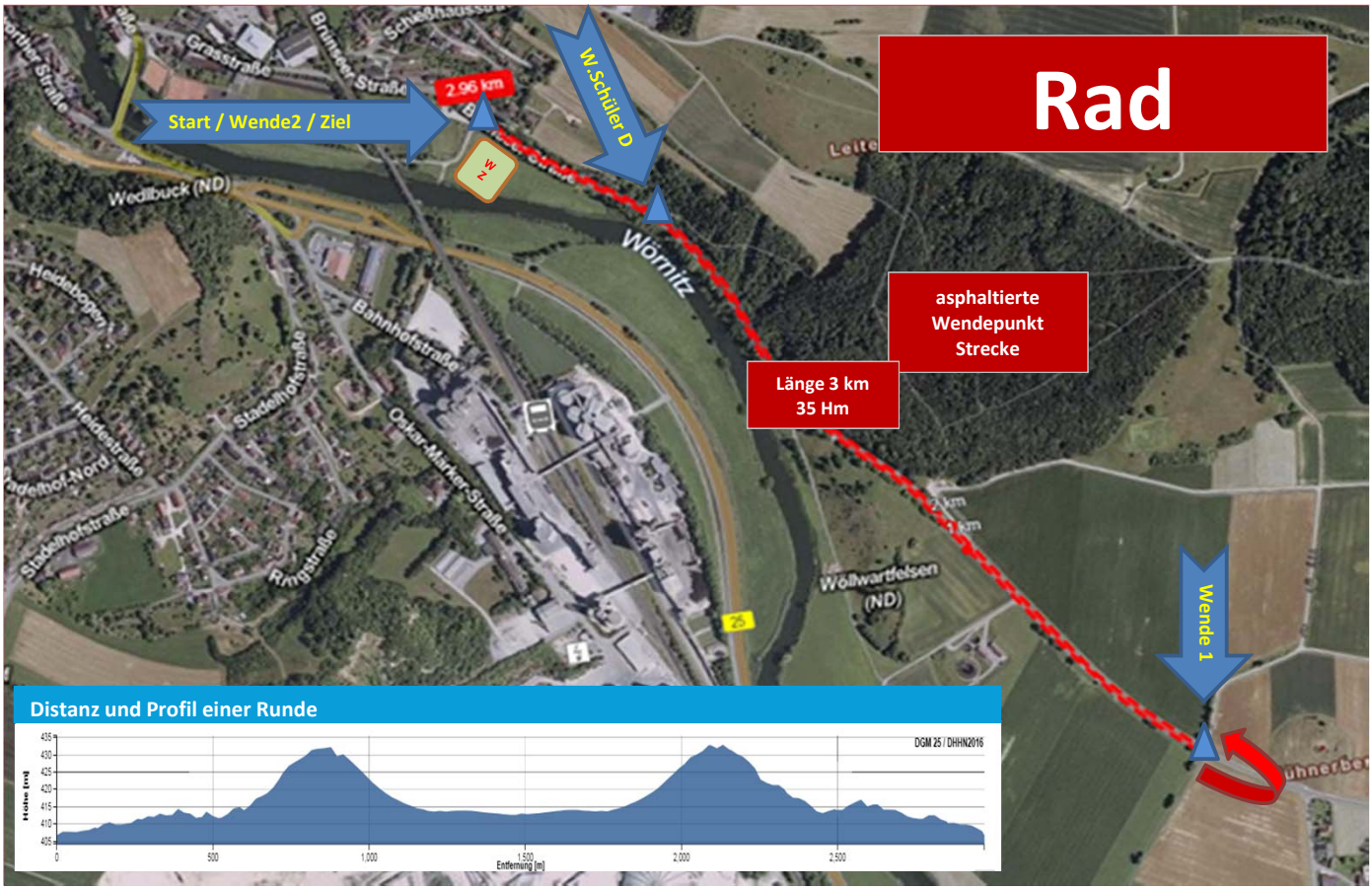

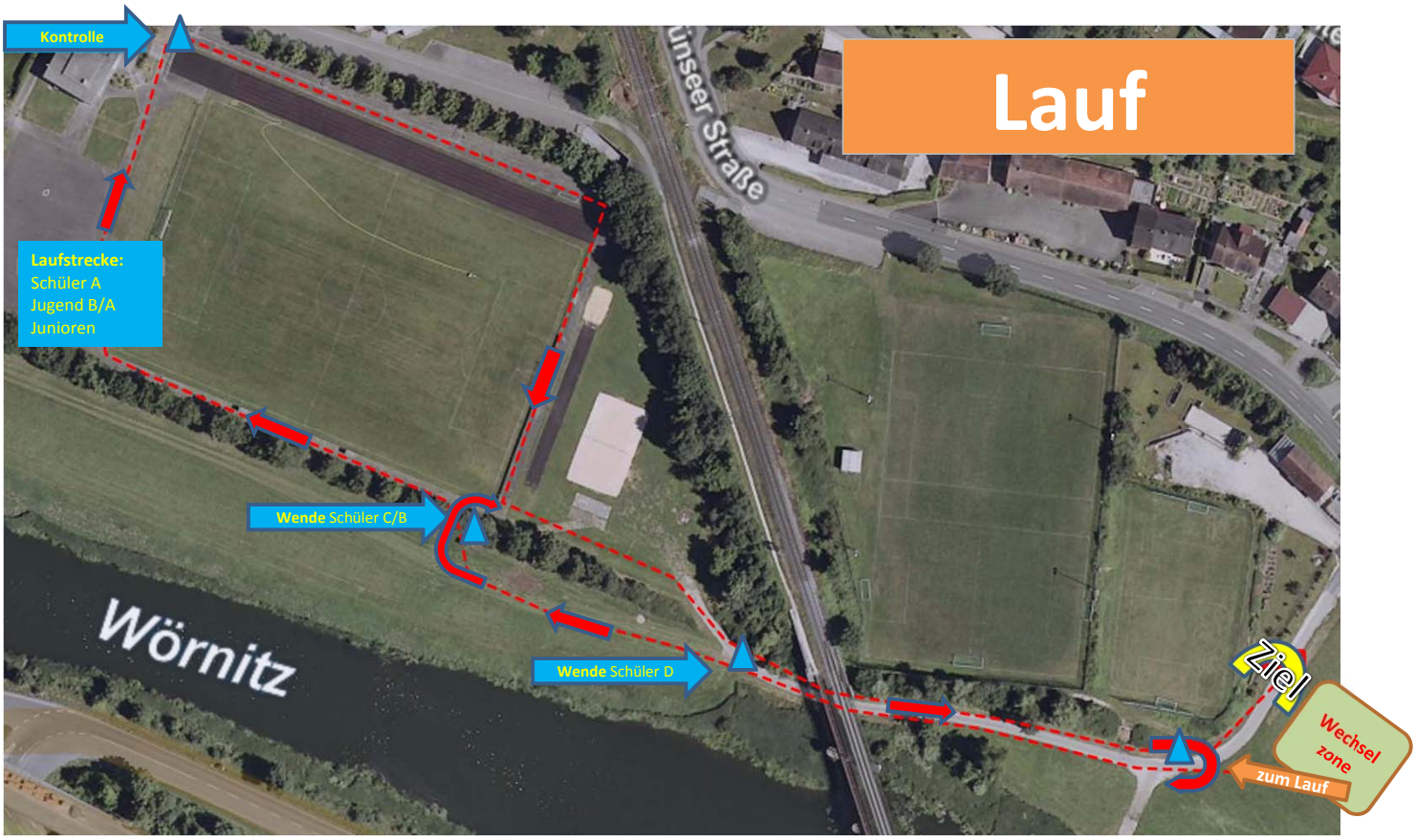

Danke an unsere Unterstützer:

Stadt Harburg

MONTEC INTERNATIONAL
INDUSTRIEMONTAGEN
SCHWERLASTMONTAGEN
WERKSVERLAGERUNGEN

MONTEC INTERNATIONAL
montec-gmbh.de

Class AUTOMOBILE

ECHTES HANDWERK
Mayer's Backstube

ARLT KOMPLETTBAU
Nürnberger Straße
86720 Nördlingen
Tel. 0 90 81 / 21 05-0
www.arltbau.de
...auf uns können Sie bauen!

Top-Bike Brachem
Dillingen und Donauwörth
www.top-bike-brachem.de

Raiffeisen-Volksbank Donauwörth eG

Märker Märker

BAYERISCHER TRIATHLON VERBAND e.V. gegr. 1984
Schwaben

S.I.S. GRUPPE

INTERSPORT WOHA